

---

## APPENDICE I

---

### CARTES DE LA RÉGION DU NASS ET DES RÉGIONS DE RÉCOLTE DE BIVALVES

---

APPENDICE I - 1    CARTE DE LA RÉGION DU NASS AVEC L'EMPLACEMENT GÉNÉRAL  
DES ZONES INTERTIDALES DE RÉCOLTE DE BIVALVES

APPENDICE I - 2    CARTE DE LA ZONE DE RÉCOLTE DE BIVALVES DU OBSERVATORY  
INLET

APPENDICE I - 3    CARTE DE LA ZONE DE RÉCOLTE DE BIVALVES DU NASOGA'A  
GULF

APPENDICE I - 4    CARTE DE LA ZONE DE RÉCOLTE DE BIVALVES DU WINTER INLET





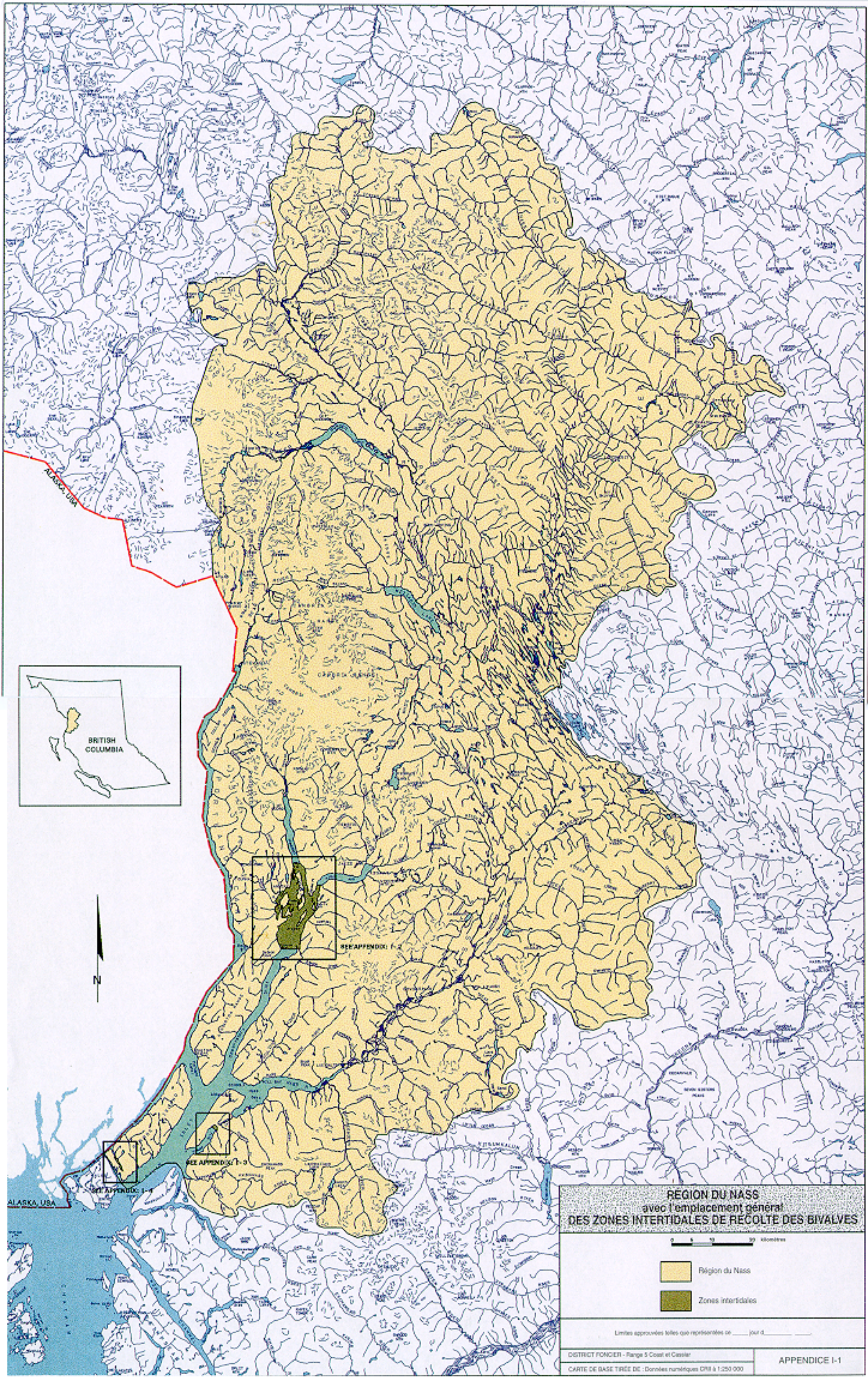



**RÉGION DU NASS**  
avec l'emplacement général  
DES ZONES INTERTIDALES DE RECOLTE DES BIVALVES

0 5 10 15 Kilomètres

-  Région du Nass
-  Zones intertidales

Limites approchées telles qu'représentées ce \_\_\_\_\_ jour d'\_\_\_\_\_

DISTRICT FONCIER - Range 5 Coast et Cassiar

CARTE DE BASE TRISÉ DE : Données numériques OMI à 1:250 000

APPENDICE I-1



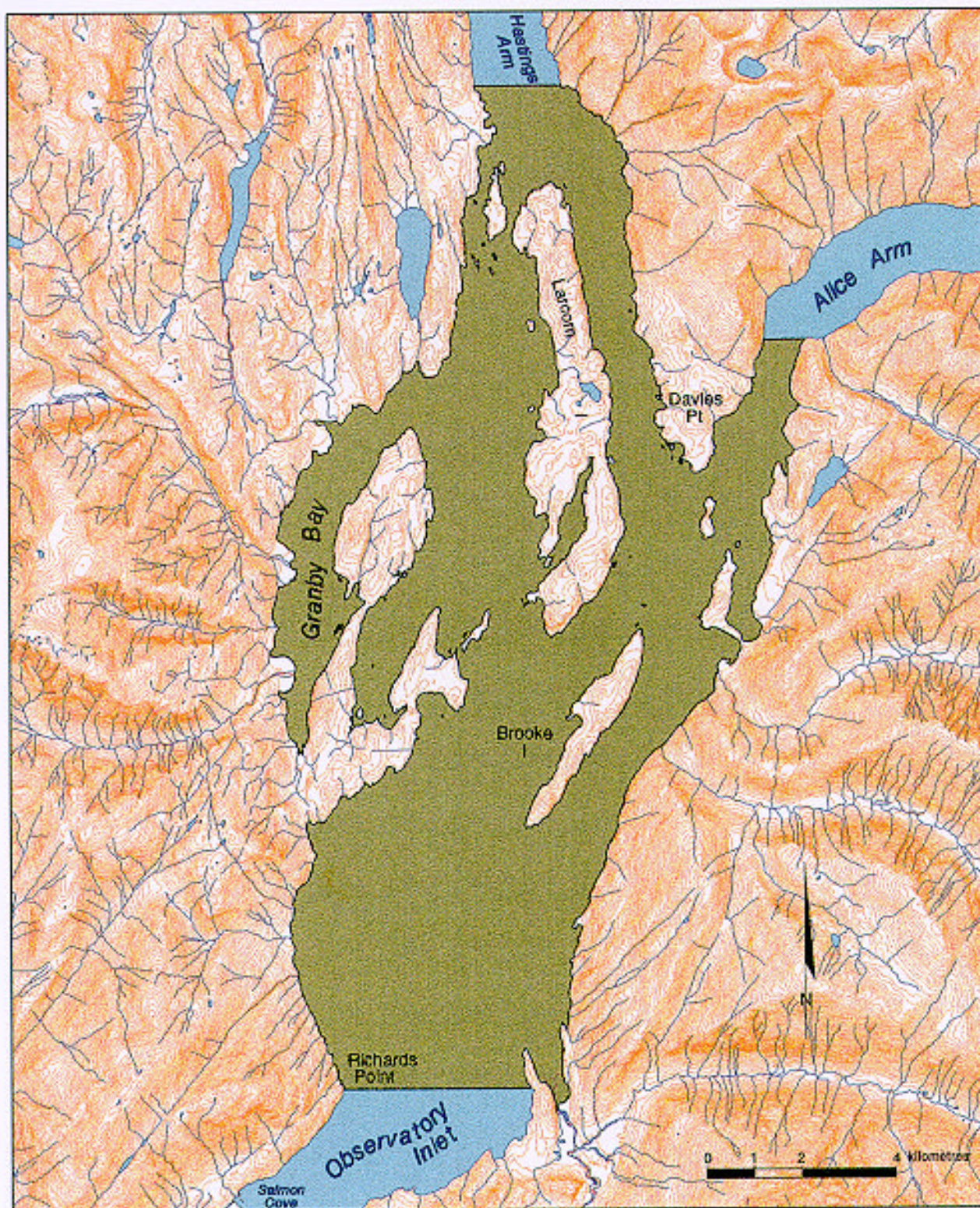

## ZONE DU OBSERVATORY INLET APPENDICE I - 2



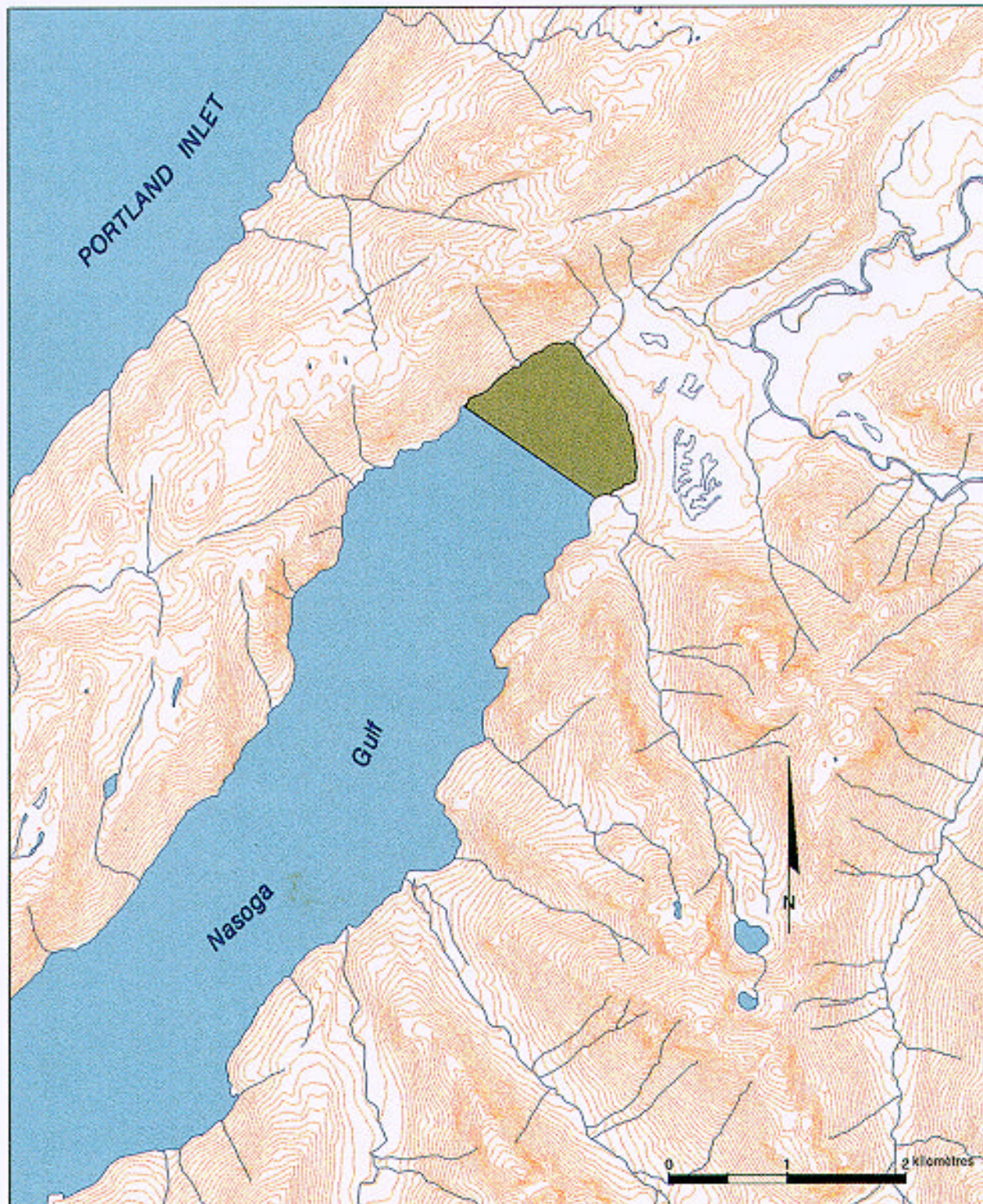

**ZONE DU NASOGA GULF  
APPENDICE I - 3**



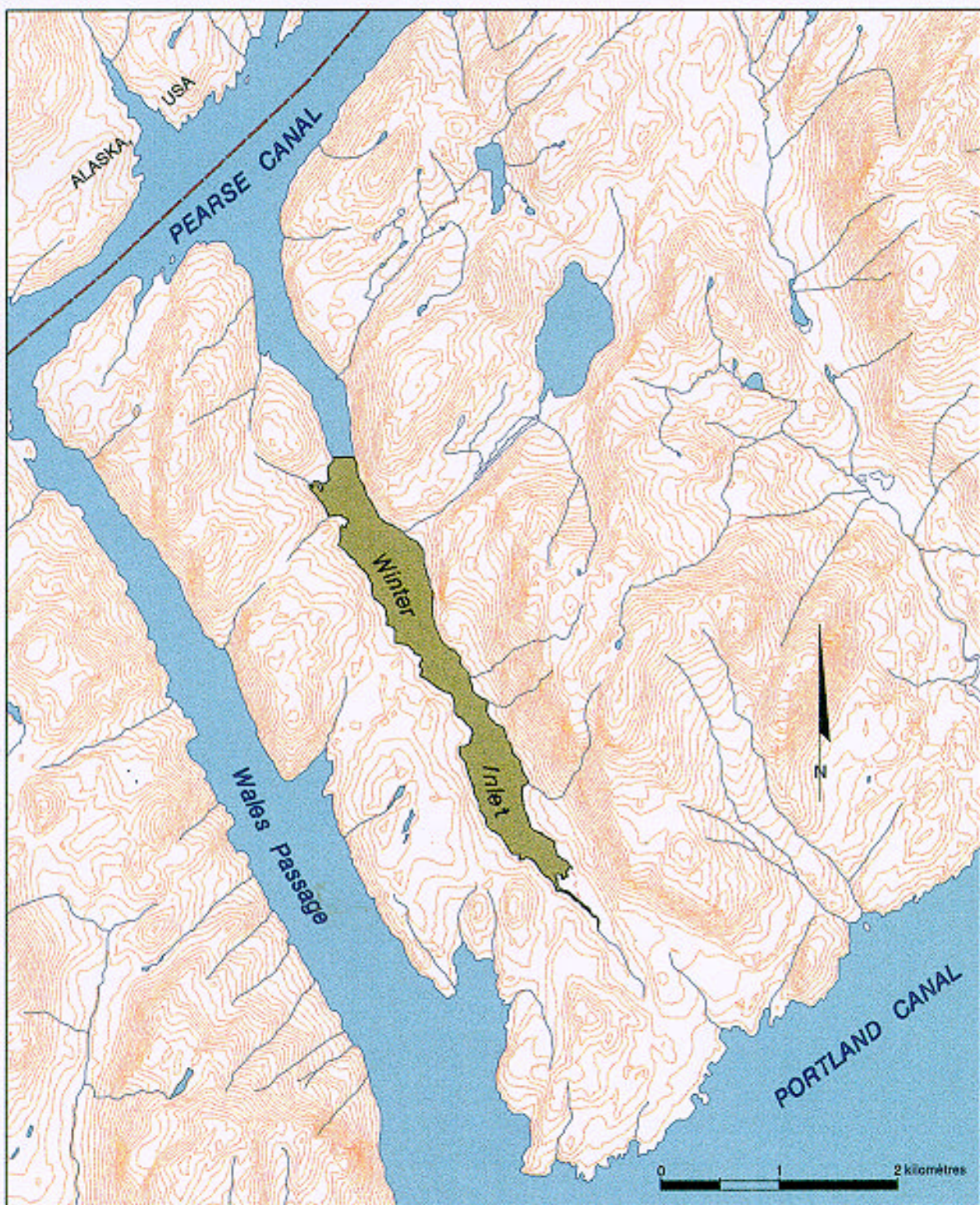

**ZONE DU WINTER INLET**  
**APPENDICE I - 4**